

ISTRUZIONI DI MONTAGGIO

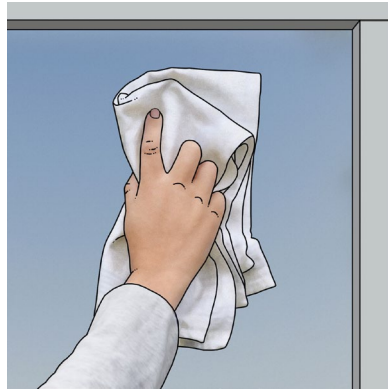

TEMPERATURA DI LAVORAZIONE

Assicurarsi che la temperatura esterna sia di almeno 10°C quando si installano i SEEN Elements.



01

Pulire il vetro

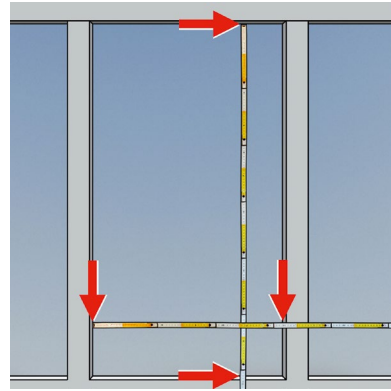

02

Misurare la larghezza e l'altezza del vetro

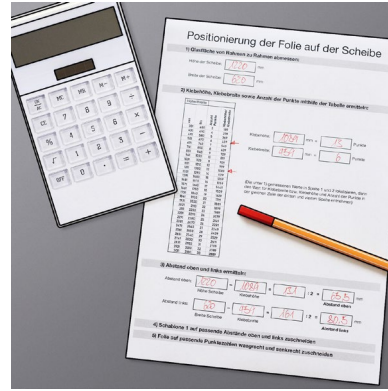

03

Trasferire i valori misurati e determinare la distanza dal bordo e il numero di punti

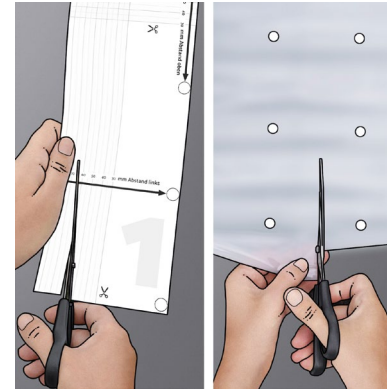

04

Tagliare a misura lo stencil n. 1 e, se necessario, tagliare l'ultima pellicola

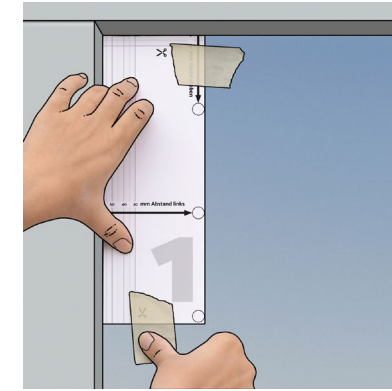

05

Fissare lo stencil nell'angolo superiore sinistro della lastra

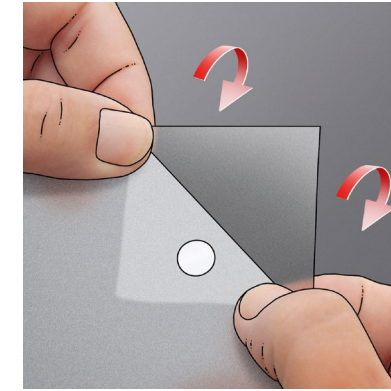

06

Ripiegare l'angolo superiore destro della pellicola di copertura opaca

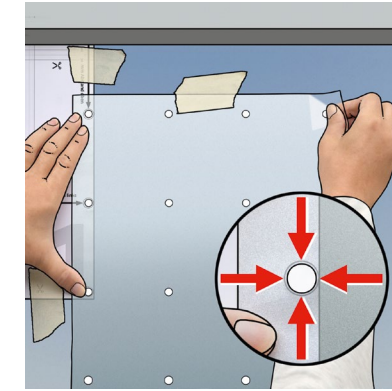

07

Allineare la pellicola con lo stencil, fissarla con il nastro adesivo all'angolo

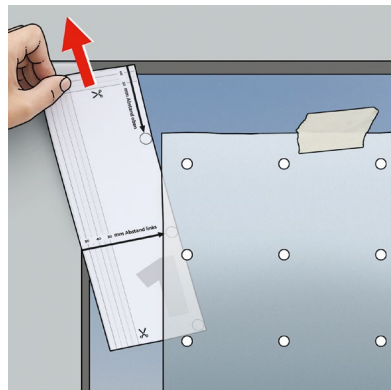

08

Rimuovere lo stencil

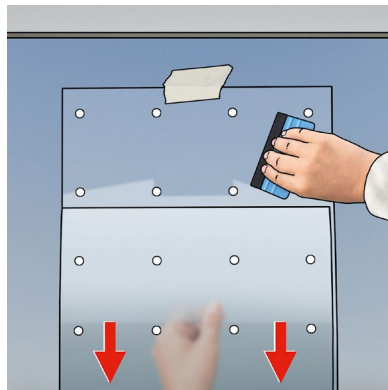

09

Staccare la pellicola di copertura opaca passo dopo passo dall'angolo destro verso il basso, strofinando sulla pellicola di supporto

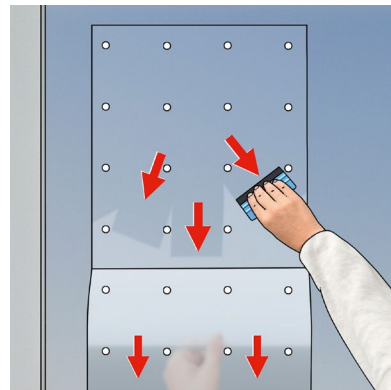

10

Strofinare la pellicola di supporto dall'alto verso il basso e dal centro verso l'esterno senza fare grinze, staccare la pellicola di copertura poco a poco

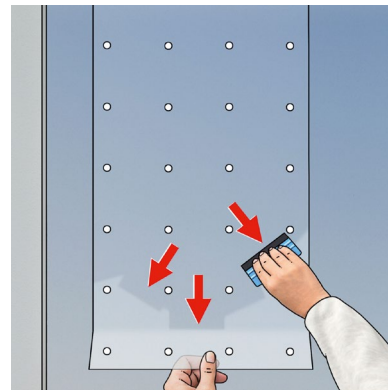

11

Staccare completamente la pellicola di copertura nella parte inferiore, quindi strofinare la pellicola di supporto fino in fondo

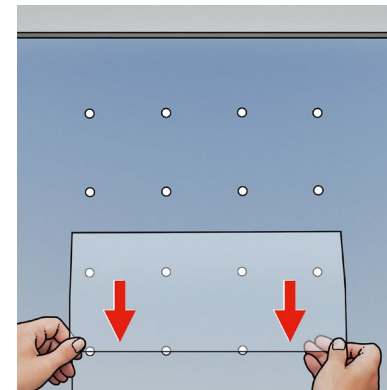

12

Tirare la pellicola di supporto in piano lungo il vetro

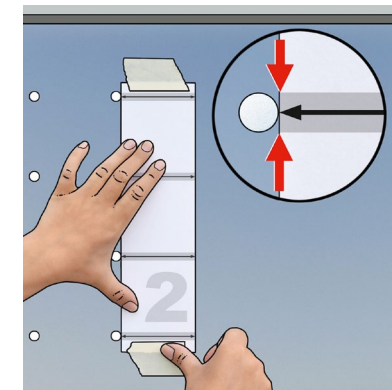

13

Allineare lo stencil n. 2 ai punti e fissarla al vetro

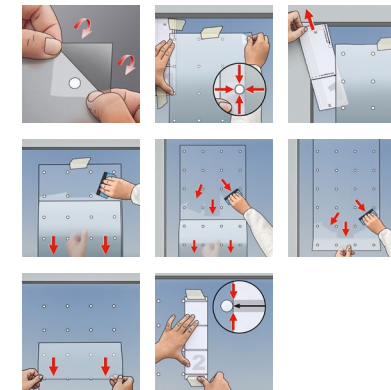

14

Ripetere i passaggi da 06 a 13 se necessario

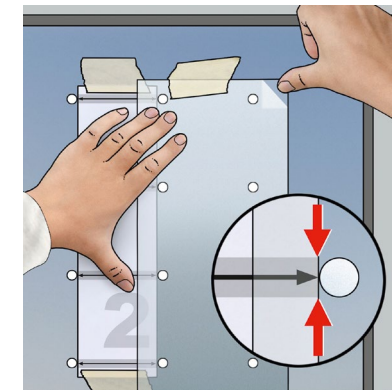

15

Allineare l'ultimo foglio di pellicola tagliato al punto 04 con lo stencil, fissarlo con nastro adesivo all'angolo

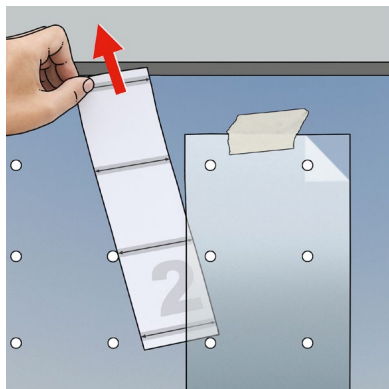

16

Rimuovere lo stencil

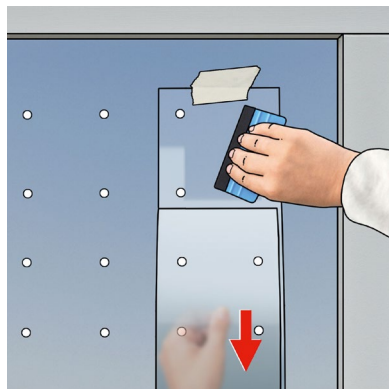

17

Staccare la pellicola di copertura opaca in modo piatto verso il basso come descritto nei punti 09, 10, 11

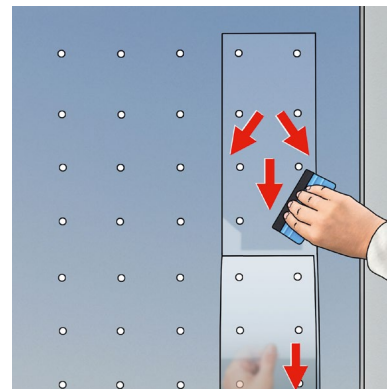

18

Staccare la pellicola di copertura opaca e strofinare sulla pellicola di supporto come nei punti 09, 10, 11

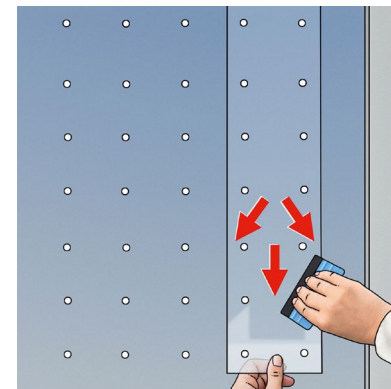

19

Strofinare la pellicola di supporto dall'alto verso il basso e dal centro verso l'esterno senza fare pieghe

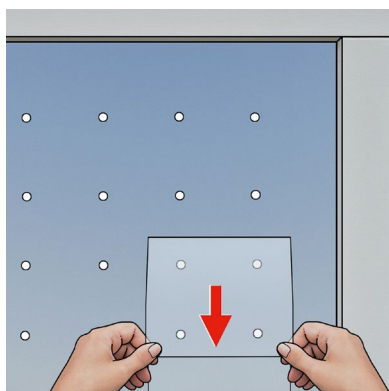

20

Staccare la pellicola di supporto in piano contro il vetro

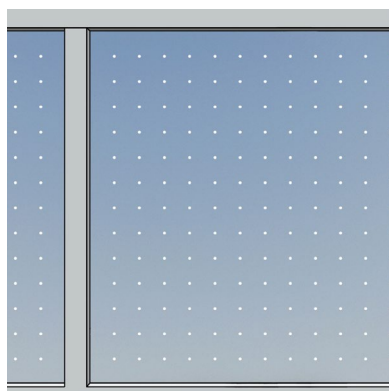

21

Risultato finale

PULIZIA DEI SEEN ELEMENTS

Sono adatti solo detersivi liquidi a pH neutro senza sostanze solide e panni di gomma, panni morbidi di cotone o microfibra o carta assorbente non graffiante e non sfocata.



SEEN SA
Lerchenfeldstrasse 3
9014 San Gallo
Svizzera

+41 71 351 25 96
hello@seen-group.com
www.seen-group.com